



Book de Références COGETHERM[®]

Sommaire

I) Les Logements Collectifs



II) Les Complexes sportifs



III) Les Ecoles



IV) Les Maisons individuelles



V) Les Hôtels



VI) Les Bâtiments tertiaires



Chantier du Grand Large, Dunkerque (dept 59)



Réalisation en blocs de 30 MA



Quartier du Grand Large, 120 logements,
Dunkerque (59140)



Architecte : M. MICHELIN Nicolas
Agence Nicolas Michelin & Associés
9, cour des petites écuries
75010 Paris
Tél : 01.53.34.00.01
agence@anma.fr

Constructeur : Ramery Bâtiment
222 bis, rue du vieux Bourquin
59190 Hazebrouck
Tél : 03.28.42.91.81

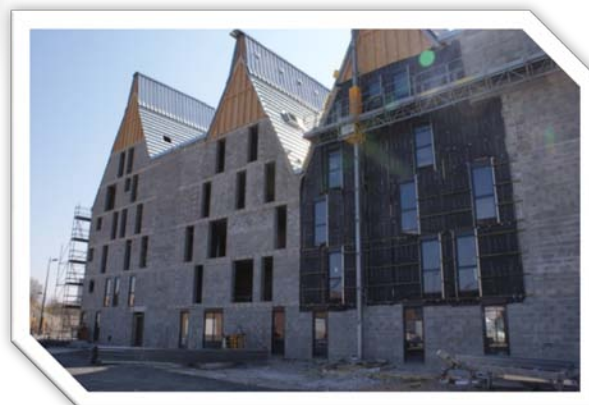

Chantier Logements

Collectifs, Maubeuge (dept 59)

Réalisation en blocs de 35 MA



Chantier de 32 logements Partenord,
Boulevard Pasteur- Rue de la Quincaillerie

Architecte : M. FOUCRET
Tél : 03.27.47.18.27



Constructeur : Eiffage Construction
ZI du Champ de l'Abesse
BP 50216
59603 Maubeuge
Tél : 03.27.53.11.60



Chantier Logements

Collectifs, à Villemandeur (dept 45)



Réalisation en blocs de 20 MA

Chantier de 14 logements collectifs, Hamoval- Villemandeur (dept 45)



Fabricant : Groupe Saint Léonard
Hameau de Normandie
77710 Lorrez le Bocage Preaux
Tél : 01.64.31.52.19



Constructeur : Entreprise Revil
3, rue des Primevères- BP 31003
45701 Villemandeur Cédex
Tél : 02.38.95.07.95
contact@revil-batiment.com

II) Les Complexes sportifs

Chantier d'un Complexe



Sportif- Agrandissement à Aulnoyes les Valenciennes (dept 59)

Réalisation en bloc de 30 MA



Chantier d'un complexe sportif- Agrandissement

Négociant : Point P. Valenciennes
Rue René Mirland
59302 Valenciennes Cédex
Tél : 03.27.29.80.80

Constructeur : Tommasini Construction
Rue de la Fontaine
59620 Aulnoye Aymeries
Tél : 03.27.53.86.00



Chantier de la Ferme

Marchand- St Pol sur Mer (dept 59)



Réalisation en bloc de 35 MA

Chantier d'un complexe sportif à St Pol sur Mer

Architecte : Wallyn Sézille EURL
22, rue Léon Blum
59820 Gravelines
Tél : 03.28.51.89.00

Constructeur: Entreprise STL
Rue de l'Industrie
59820 Gravelines
Tél : 03.28.51.88.00

Négociant: Bricomat Gravelinois
Route du Guindal
59820 Gravelines
Tél : 03.28.51.94.20

III) Les Ecoles

Chantier Ets Deotto à

Allainville aux Bois (dept 78)



*Réalisation en blocs de 30 MA-
Extension d'une école*



Constructeur : Ets Deotto

27, av de la gare

28320 Gallardon

Tél: 02.37.31.40.65

Entreprise.deotto@wanadoo.fr



Architecte : M. FLAMAND Simon

Architecte DPLG

3, rue de l'Abreuvoir

91270 Angerville

Tél : 09.53.71.90.76

Chantier sur

l'île d'Ouessant (dept 29)



Constructeur : 2 maisons individuelles en auto-construction

- M. CHAUVET Bernard
Mez Doun Niou Huella
29242 Ouessant
- Mme THIERRY Marie
Run Kerhere
29242 Ouessant

Chantier Ent Domus, A la Rochebeaucourt (dept 24)



Architecte : M. CHRETIEN Pierre
Proncheres
24340 Beaussac
Tél : 05.53.56.65.82



IV) Les Maisons individuelles

Chantier Estinnes au Val,

(Belgique)



Réalisation en blocs de 30 MA



Négociant : Coge-Bel

M. DESCAMPS

160b, Chemin de la Masure

7000 Mons

Belgique

Tél : 0032.499.61.82.81

g.descamps@coge-bel.be

Constructeur : BC Construction

M. Bonsembiante Christophe

140, rue Salvador Allende

7021 Havré

Belgique

Tél : 0032.474.23.92.53



Architecte : Muratore Vincent

Architecte

206, rue Arthur Descamps

7340 Colfontaine

Belgique

Tél : 0032.065.66.66.55



Chantier d'un particulier à

Lambres lez Douai



Elévation de la cave
Réalisation en blocs de 20 MA



Constructeur: Gauthiez Taquet
M. PEYRONIE
100, quai des Houillères
59500 Douai
Tél : 03.27.98.21.18

Chantier d'un particulier

dept 83



Constructeur : Entreprise Kupcuk
Coordinateur : M. VERHULTST
522, av de la République
83000 Toulon
Tél : 06.64.19.38.54

Construction d'une villa, et d'un
élevage canin.
Puget sur Argens (83480)

Architecte : Loic Digard
Architecte d.p.l.g.
401, avenue de Valescure
83700 Saint-Raphael
Tel : 04.94.95.36.62

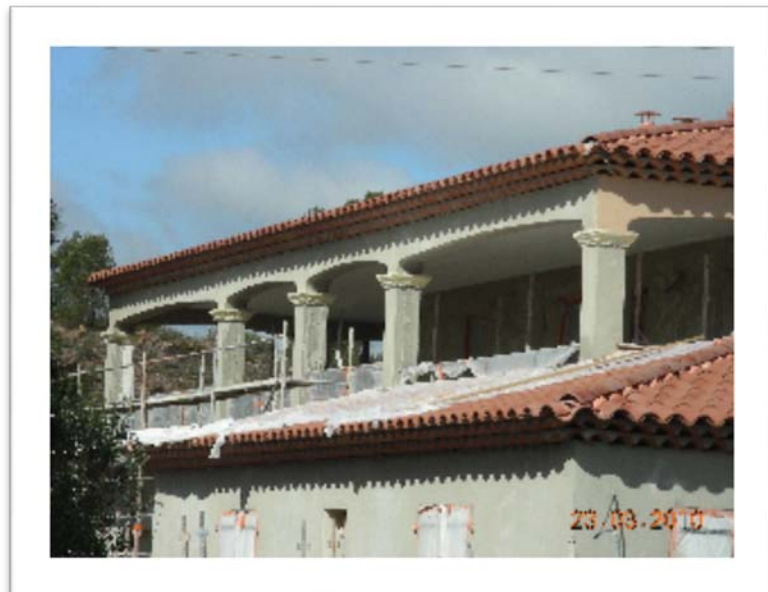

Réalisation en blocs de 35 MA

Castelnavey dept 32

Réalisation en blocs de 35 MA et 20MA



En auto-construction



Négociant : Sarremejean SAS
Commercial : M. DUREIGNE
Groupe Tout faire Matériaux
6, avenue Périé
32110 Nogaro
Tél : 05.62.09.05.76

IV) Les Maisons individuelles



Extension, Soisy-sous
Montmorency
(95230),
**Réalisation en blocs
de 35 MA**

Architecte: G. ARTINYAN

Architecte D.P.L.G.

16, rue Pasteur

95170 Deuil La Barre

Tél : 01 39 83 36 24

artinyan.architecte@wanadoo.fr

Constructeur: LPP Bat'Renov

ZAC de la Berchere

Route de la Berchere

95580 Andilly

Tél : 01.34.17.91.58



Le Teich dept 33

Réalisation en blocs de 35 MA



M. et Mme MALIGE

Herbinghem dept 62



Réalisation en
blocs de
35 MA

Constructeur: Auto-Constructeur



Wimereux dept 62



Réalisation en
blocs de
30 MA



Rety 62



Réalisation en
blocs de
30 MA

Constructeur: Auto-Constructeur



IV) Les Maisons individuelles



Véranda,
Templeuve (59242),
Réalisation en blocs de 20 MA



Constructeur: MD Concept
M. RENVERSE
509, rue du 14 Juillet
62210 Noyelles sous Lens
Tél : 03.21.42.07.07

IV) Les Maisons individuelles

Pavillon Individuel à Lathus

(dept 86)



Réalisation en blocs de 35 MA



Le Maître d'oeuvre : M. BRULE Jean-Michel
86 390 Lathus

Constructeur : Entreprise Philippe
Le Dréau
8, rue stade st Rémy
86390 St Remy en Montmorillon
Tél : 05.49.91.90.67



Chantier de Redant, à Vieux-Reng (Belgique)



Négociant: Coge-Bel
M. DESCAMPS Gilles
160 b, Chemin de la Masure
7000 Mons
Belgique
Tél : 0032.499.61.82.81

Constructeur : SPRL Redant
M. REDANT Pascal
3, rue Paul Hainaut
7120 Peissant
Belgique
Tél : 0032.64.67.73.09
@ : redant.pascal@gmail.com



Réalisation en blocs de 35 MA

V) Les Hôtels

Hotel à Montignac (24290),



Réalisation en blocs de 35 MA



Constructeur: Entreprise
Baudry Olivier
La Fageotte
24290 Montignac



VI) Les Bâtiments tertiaires

Chantier Regain du Siziaf

A Douvrin (dept 62)



Bâtiment Regain du Siziaf, Douvrin/ Billy-Berclau (dept 62)

Constructeur : LB Construction
M. FOUTREYN
Rue Marceau
62790 Leforest
Tél : 03.21.77.22.00
Lb-construction@wanadoo.fr



Architecte : Agence Ariétur
M. LAFAILLE Bernard
9, quai Wimille
62930 Wimereux
Tél : 03.21.87.45.00

